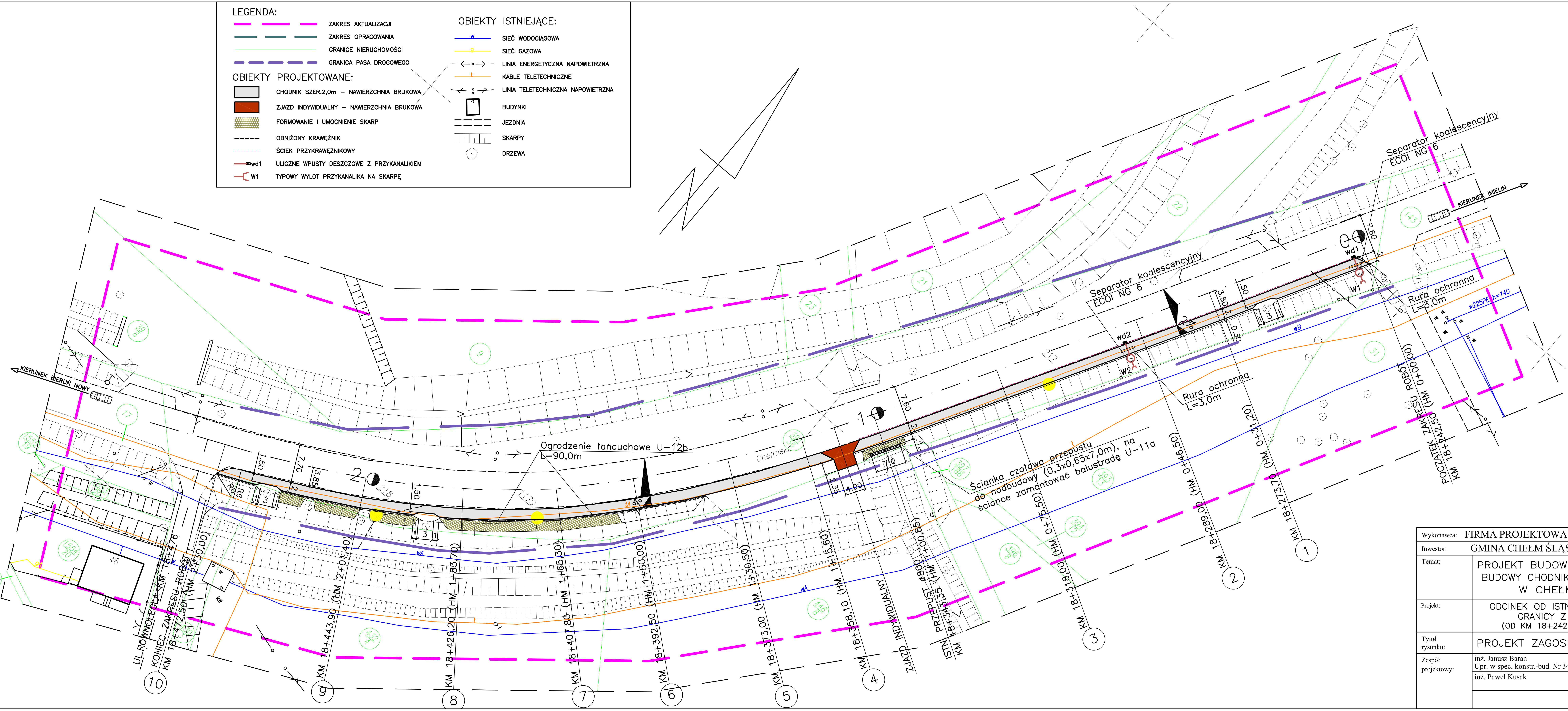

Wykonawca:	FIRMA PROJEKTOWA "KONS-PRO" Orbi; Oświęcim, ul.Ceglana 3	
Inwestor:	GMINA CHEŁM ŚLĄSKI 41-403 Chełm Śląski, ul.Konarskiego 2	
Temat:	PROJEKT BUDOWLANO – WYKONAWCZY BUDOWY CHODNIKA PRZY UL.CHEŁMSKIEJ W CHEŁMIE ŚLĄSKIM	Data: XI.2008r
Projekt:	ODCINEK OD ISTNIEJĄCEGO CHODNIKA DO GRANICY Z MIASTEM BIERUŃ (OD KM 18+242,50 DO KM 18+472,50)	
Tytuł rysunku:	PROJEKT ZAGOSPODAROWANIA TERENU	Skala: 1:500
Zespół projektowy:	inż. Janusz Baran Upr. w spec. konstr.-bud. Nr 345/2002 — Podpis:	Nr rys.: 1
	inż. Paweł Kusak — Podpis:	
	Podpis:	KONS-PRO Orbi TEL. (033)844-02-09; e-mail: KONSPRO@interia.pl